北海道ファミリーハウス
—NPO法人—
北海道ファミリーハウス通信
2022年1月25日発行/No.27
発　行:NPO法人北海道ファミリーハウス
責任者:理事・事務局長　塩谷　えり子
060-0042 札幌市中央区大通西15丁目2-4
パークアベニュー札幌602号室
TEL:(011)699-6600

特定非営利活動法人
北海道ファミリーハウス
理事長　南谷　晴之

事務所移転とファミリーハウス活動

—利用者のためのハウス運営をめざして—

皆様には日頃からファミリーハウス活動に対しご理解ご協力を賜りまして心から御礼申し上げます。

新型コロナウイルス感染症が長引き、日常生活が制約される中ですが、ファミリーハウス活動の質の向上、利用される方々の利便性、ボランティアの負担軽減など事業の充実化をはかるため直営施設「しろくまハウス」と同一建物内に事務所の移転を行いました。関係者の方々には厚く御礼申し上げます。今後も利用者様からのご要望などを反映し、一日も早く病気が快復し、自宅で家族と一緒の暮らしが訪れるよう微力ながら活動を広げていきたいと思っています。

また、病院で治療を受けている子どもたちの笑顔づくりのために行われていた催し物は新型コロナウイルス感染症により一昨年から中止となっておりますが、クリスマスプレゼントは北大病院小児科に加え、昨年は新たに手稲渓仁会病院小児科の子どもたちにも届けることができました。今後も他団体と協力しながら継続して取り組んでいきます。

来年度も感染予防の徹底とテレワークの推進を行い、ボランティアのご尽力や滞在施設のご協力、寄付・助成金のご支援を賜り、皆様に大きな喜びを差し上げられるよう力を注いで参りたいと思います。引き続き皆様のご理解とご支援をお願いいたします。

▼直営ハウス（しろくまハウス２号室）

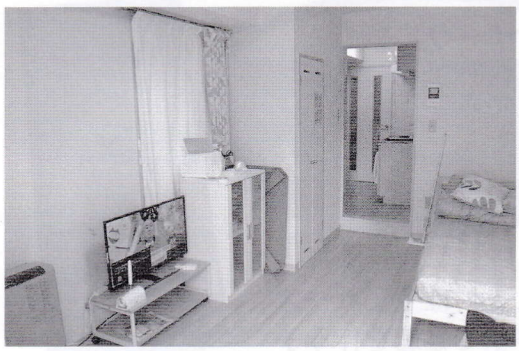

事務所移転しました

二〇二一年八月に事務所を「しろくまハウス」と同じ建物内に移転いたしました。移転に関してはマンション管理会社の株式会社オール様のご尽力により実現しました。急なスケジュールのなか、月寒引越プラザ株式会社様のご協力に厚く御礼申し上げます。

当法人の「札幌の病院で入院治療を受ける患者とその付き添い家族を支える活動」は、多くの方々のご理解とご支援のもと、また一歩前進することができました。ここに感謝申し上げます。

感謝状贈呈

発足以来、十八年間に及び北苑マンション管理組合様のご支援をいただき、北七条北苑ＭＳ内の事務所で活動を続けて参りました。住民の皆様からは数々の励ましの言葉やお菓子などの差し入れをいただき、私たちボランティアを暖かく見守ってくださいました。

ここに感謝の意を表し、感謝状を贈呈させていただきました。

今年も！

病院クリスマス会で木製オーナメントをプレゼント

毎年開かれている北大病院小児科のクリスマス会に、今年も手作りされた木製オーナメントをプレゼントしました。子どもたちは毎年楽しみにしてくれているそうです。そして、今年は新たに手稲渓仁会病院の小児科にも届けることができました。両病院の付き添いご家族には、サンタさんの折り紙入りの付箋をプレゼントしました。

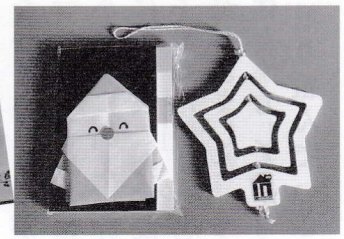

直営 しろくまハウス

ハウスのあるここ札幌市は、毎年十月になると徐々に気温が下がり、暖房が必要になります。天気予報を見ながら、冬用寝具へ交換し、ベランダのガラス戸や窓に防寒用シート貼りをします。冬季間のご利用者さんには気候の厳しさだけではなく、「雪のさっぽろ」の美しさを感じていただけたらと思います。

二〇二二年度 助成金・ご寄付・ご協力

- 北海道医師会
- 北海道電力関連産業労働組合総連合
- 株式会社オール
- 北苑マンション管理組合
- シルバー人材センター札幌中央支部
- (株)ゼタセグメント
- 公益財団法人コープさっぽろ社会福祉基金
- 月寒引越プラザ(株)
- 我汝会さっぽろ病院
- (株)パークゴルフコンサルタント
- 北海道労働金庫
- 北海道信用金庫社会福祉基金

(敬称略)

ご支援のご協力に感謝申し上げます

今年度公益財団法人コープさっぽろ社会福祉基金様から、「子どもたちの笑顔づくり」活動へのご支援を賜りました。

北海道労働金庫様の「NPO自動寄付制度」に登録していただきました。毎月一〇〇円からの一定額が自動引き落としでファミリーハウスに寄付されます。詳細はろうきん窓口又はファミリーハウス事務局までお問い合せください。

今年度もみなさまの多大なご支援・ご協力に感謝申し上げます。

サークル紹介

小耳症のためのサークル「こみこみ」さん

「こみこみ」は生まれつき耳介形成不全で難聴を伴う子の親と当事者のサークルです。今回リーフレットを作成し多くの人に周知してもらい、同じ患者の方々にも全国に仲間が沢山いること・情報共有できる場があることを伝えたいと活動を始めました。

総合管理人　戸井田明子

詳しくはホームページをご覧ください。
http://comicomi-line.jimdo.com/

ひとりで悩まないで！との思いが届きますように！

北海道ファミリーハウスのホームページを移転しました。また、ツイッターからも情報を発信しています。

北海道ファミリーハウス 検索

北海道ファミリーハウス
@hokkaido_fh